Информация о проведенных работах ООО «УЖК «Территория-Запад» в мае 2023 года.				
Дата	**Адрес объект**	**Вид работ**	**Фото до проведения работ**	**Фото после проведения работ**
30.05-31.05. 2023	Улица Михеева М.Н., дом № 2, 9 подъезд, этаж 1	Покраска стен и потолка входной группы и лифтхолла		
04.05. 2023	Улица Михеева М.Н., дом № 2, 4 подъезд, этаж1	Закрепления кожуха батареи		
17.05. 2023	Улица Михеева М.Н., дом № 2, 5 подъезд, 19 этаж	Закрепление доводчика на дверь		

22.05. 2023	Улица Михеева М.Н., дом № 2, 8 подъезд, 18 этаж	Регулировка двери на переходной лоджии		
22.05. 2023	Улица Михеева М.Н., дом № 2, 8 подъезд, 16 этаж	Регулировка двери на переходной лоджии		
04.05. 2023	Улица Михеева М.Н., дом № 2, 6 подъезд, выход на улицу	Замена дверной ручки	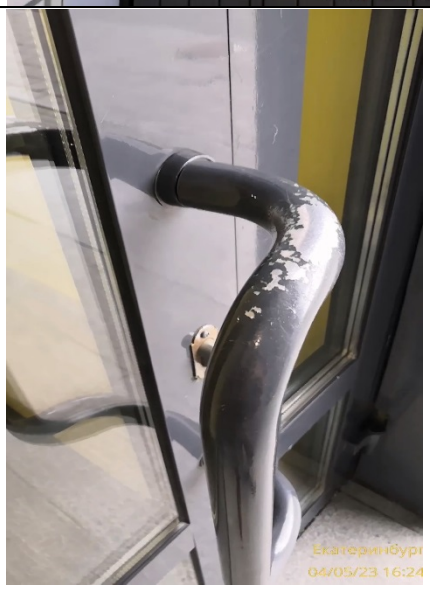	

10.05. 2023	Улица Михеева М.Н., дом № 2, придомовая территория	Стрижка кустарников		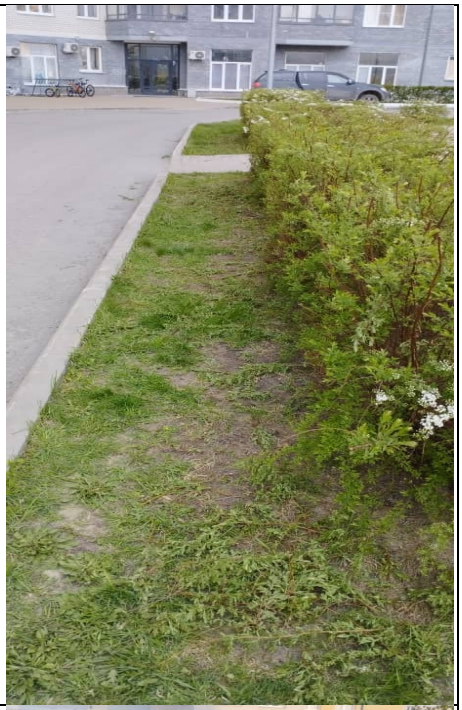
01.05-31.05. 2023	Улица Михеева М.Н., дом № 2, придомовая территория	Полив газонов и кустарников	----	

01.05.2023 выполнены плановые дератизационные мероприятия.

с 15.05.2023 по 19.05.2023 проведено контрольное списание показаний индивидуальных приборов учета.